Romans 14:7-8

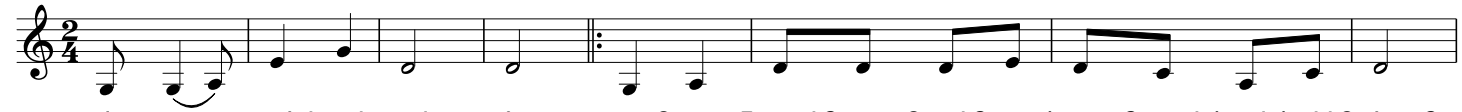

luo ma shi si qi ba wo3 men5 mei2 you3 yi2 ge4 ren2 wei4 zi4 ji3 huo2,
罗 马 十 四 七 八 我 们 没 有 一 个 人 为 自 己 活,
我 們 沒 有 一 個 人 為 自 己 活、

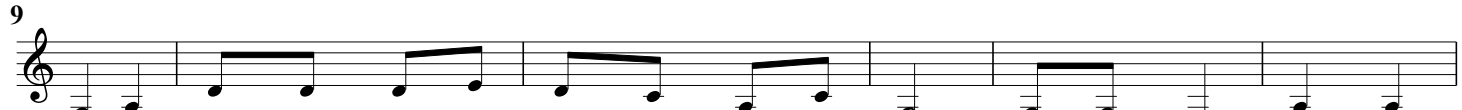

ye3 mei2 you3 yi2 ge4 ren2 wei4 zi4 ji3 si3, wo3 men5 ruo4 huo2 zhe5
也 没 有 一 个 人 为 自 己 死, 我 们 若 活 着
也 沒 有 一 個 人 為 自 己 死。 我 們 若 活 著、

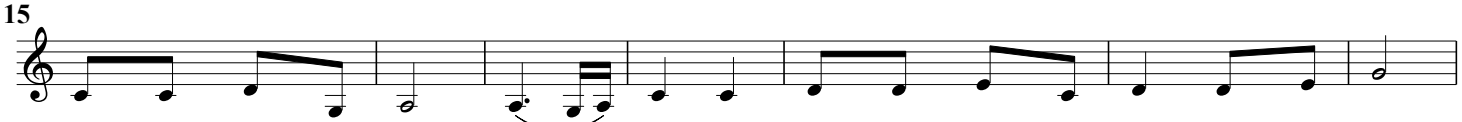

shi4 wei4 zhu3 er2 huo2, ruo4 si3 le5 shi4 wei4 zhu3 er2 si3, suo3 yi3 wo3
是 为 主 而 活, 若 死 了 是 为 主 而 死. 所 以 我
是 為 主 而 活. 若 死 了、是 為 主 而 死. 所 以 我

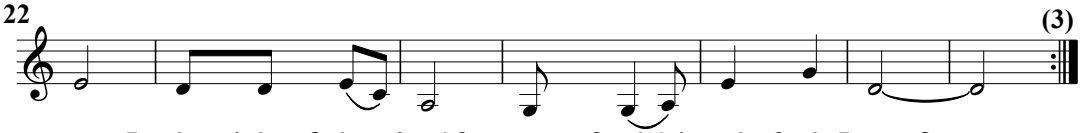

men5 huo4 huo2 huo4 si3, zong3 shi4 zhu3 de5 ren2.
们 或 活 或 死, 总 是 主 的 人.
們 或 活 或 死、總 是 主 的 人。

Public Domain
MIDI by AiZhu, 1998